

1 COBERTURA DA CIRCULAÇÃO
ESC.: 1:25

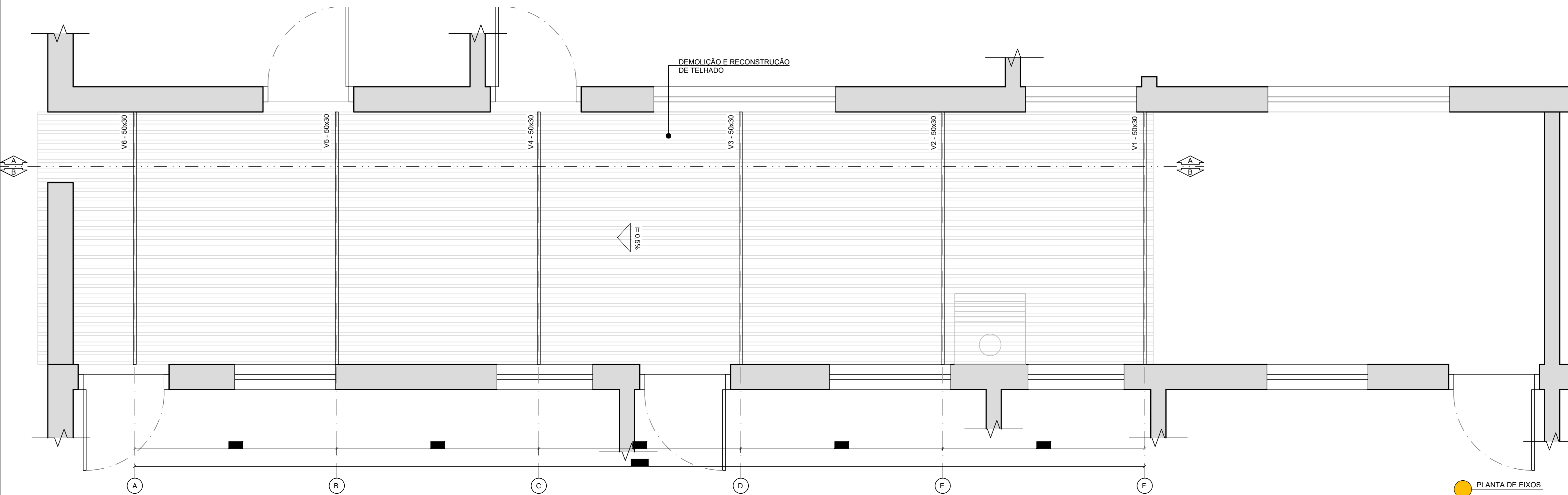

PLANTA DE EIXOS

| LEGENDA: | |
|----------|--|
| | INDICAÇÃO NÍVEIS PLANTA E CORTE |
| | INDICAÇÃO DE CORTES |
| | INDICAÇÃO DE FACHADAS |
| | INDICAÇÃO DE PORTAS E JANELAS |
| | INDICAÇÃO DE VISTAS |
| | INDICAÇÃO DE INCLINAÇÃO |
| | ESPECIFICAÇÕES DE MATERIAIS |
| | INDICAÇÃO DE EIXOS |
| | INDICAÇÃO DE ELEMENTOS (BANCADAS, PRATELEIRAS E ETC.) |

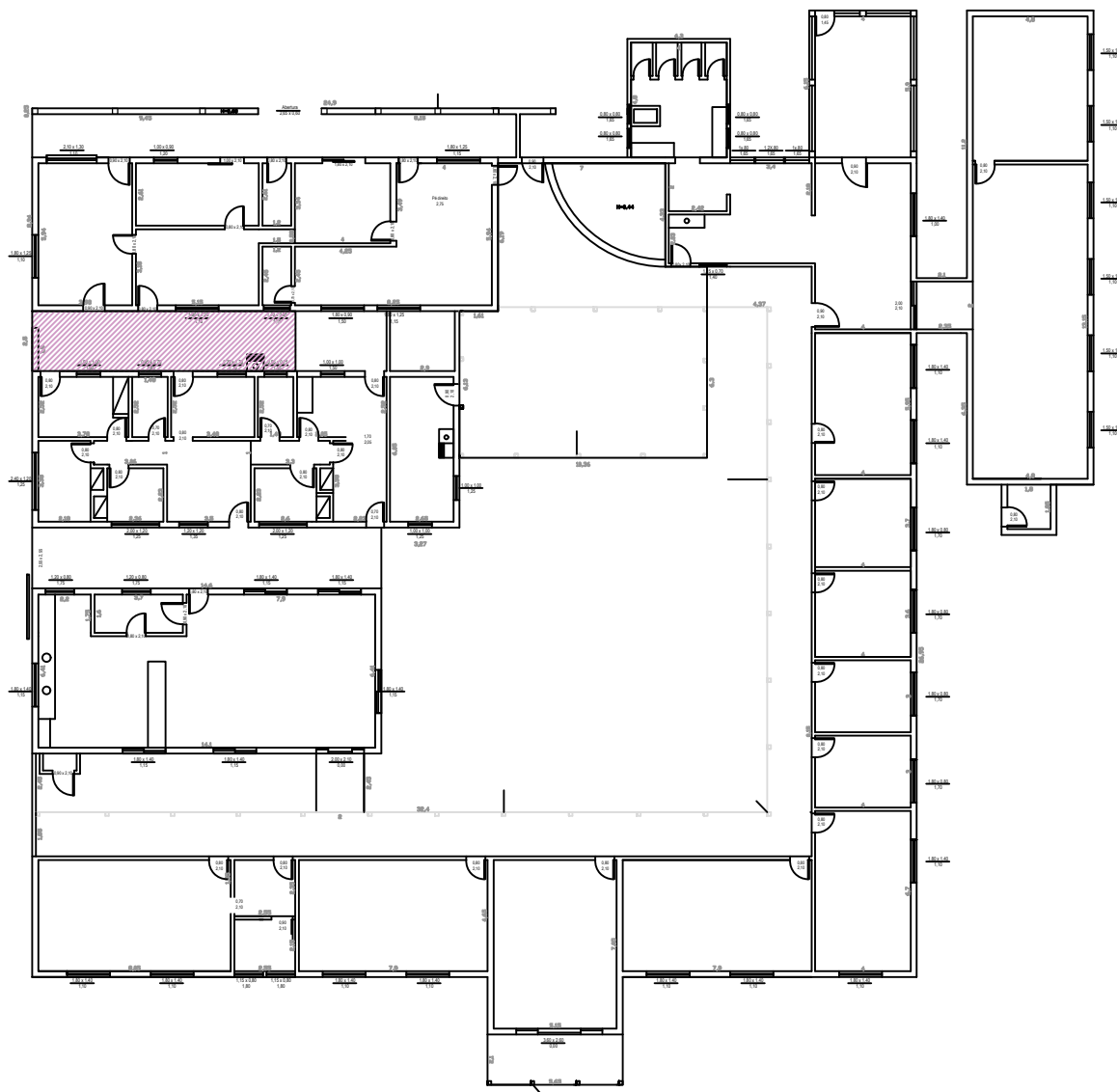

PLANTA CHAVE

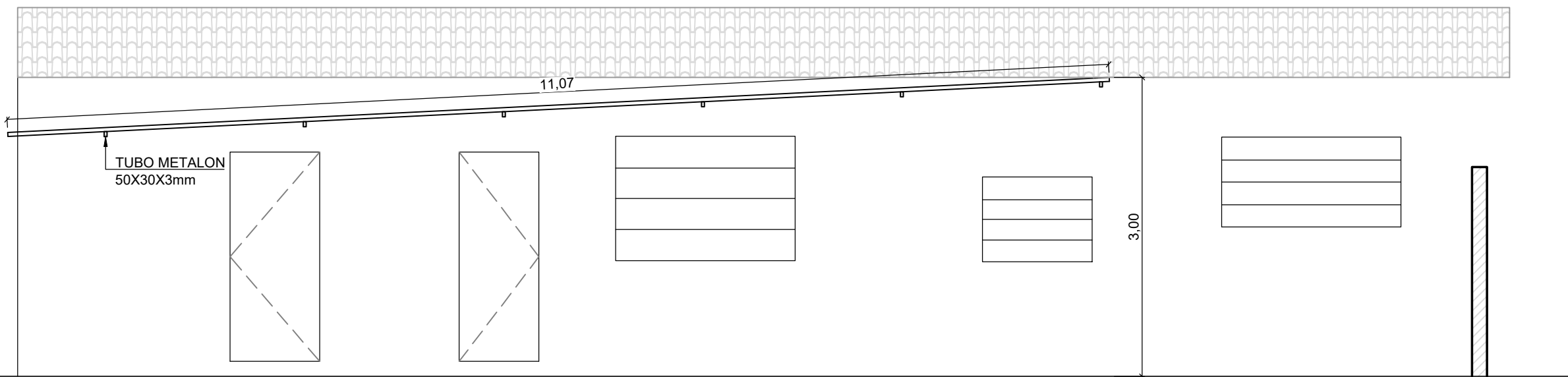

CORTE A
ESC.: 1:50

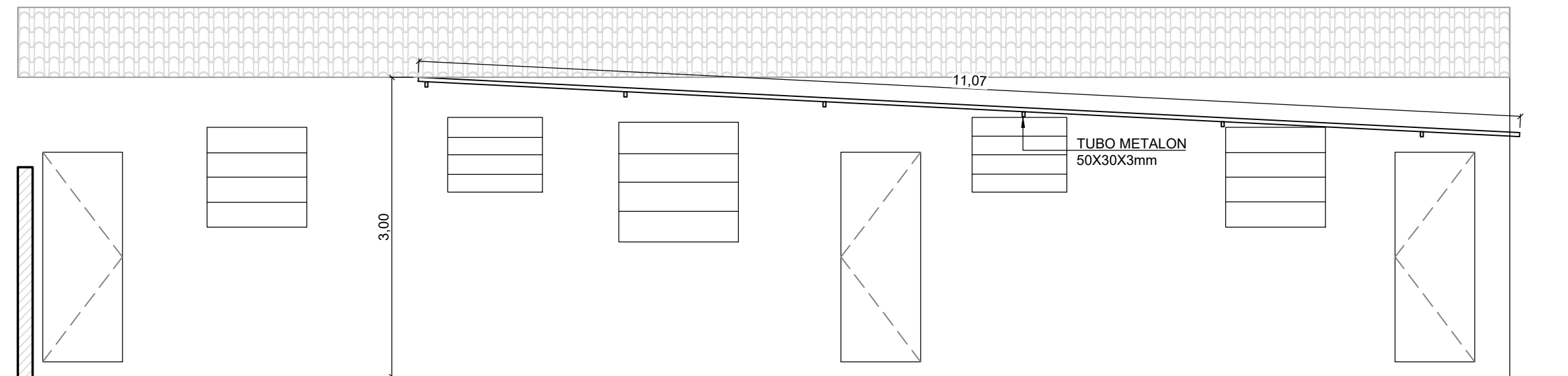

CORTE B
ESC.: 1:50

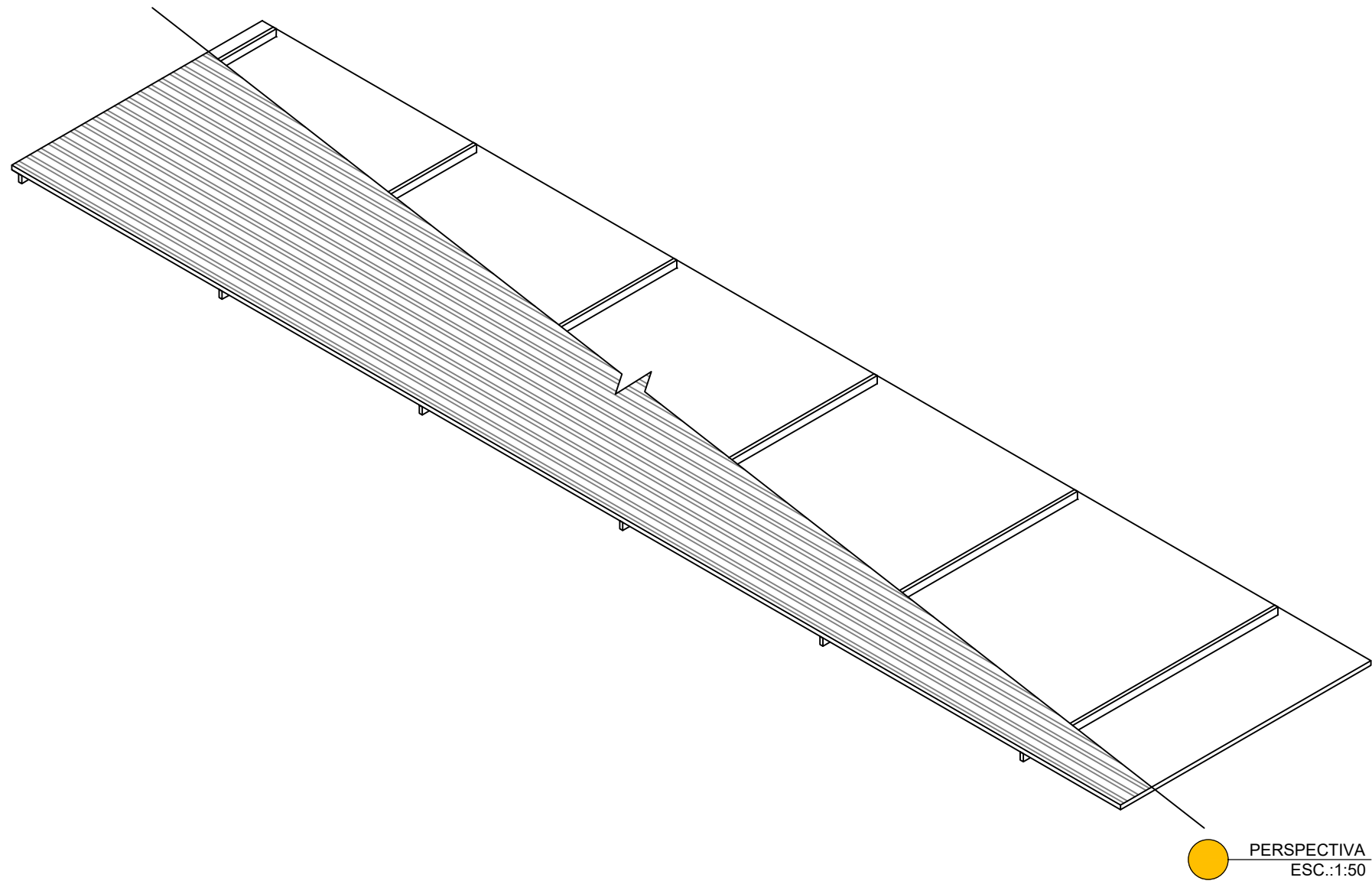

PERSPECTIVA
ESC.: 1:50

NOTAS

- MEDIDAS E NÍVEIS EM METROS;
- VERIFICAR POSIÇÃO EXATA DOS PILARES NO PROJETO ESTRUTURAL;
- VERIFICAR DETALHES CONSTRUTIVOS PERTINENTES NAS PRANCHAS DE DETALHAMENTO;
- EM CASO DE CONFLITO DE INFORMAÇÕES ENTRE O PROJETO GRÁFICO E O MEMORIAL DESCRITIVO, PREVALECE A INFORMAÇÃO CONTIDA NOS DESENHOS;
- ALTERAÇÕES NESTE PROJETO SOMENTE COM AUTORIZAÇÃO EXPRESSA DA ITALIA ENGENHARIA

REFERÊNCIAS:

- PLANILHA DE QUANTITATIVOS-
- MEMORIAL DESCRITIVO E ESPECIFICAÇÕES TÉCNICAS



PREFEITURA MUNICIPAL DE MACATUBA

SECRETARIA MUNICIPAL DE INFRAESTRUTURA,
DESENVOLVIMENTO URBANO, SERVIÇOS E ZELADORIA

SEDURB - DIVISÃO DE ENGENHARIA

Rua Arlindo Batista Artioli, 5-40, Centro, CEP 17290-035 - Macatuba/SP
CNPJ 46.200.853/0001-78 | Fone: (14) 3298-9800 | Email: engenharia@macatuba.sp.gov.br

TÍTULO: REFORMA DA CRECHE MUNICIPAL DESIDÉRIO MINETTO, NO MUNICÍPIO DE MACATUBA/SP
FOLHA: ARQ. 10-11

PROJETO: COBERTURA METÁLICA - PLANTA E DETALHAMENTOS

PROPRIETÁRIO: PREFEITURA MUNICIPAL DE MACATUBA - ESTADO DE SÃO PAULO

ENDEREÇO DA OBRA: AV. CORONEL VIRGÍLIO ROCHA, Nº 17-36, CENTRO, MACATUBA/SP

QUADRO DE ÁREAS:

ART/RBT:

DATA: FEV/2025
ESCALA: INDICADAS

LOCALIZAÇÃO:



Fonte: Google Earth

RESPONSÁVEL TÉCNICO PELO PROJETO
Tayná Pegatim Valezi
Engenheira Civil - CREA Nº 5.070.457.252

SECRETÁRIO MUNICIPAL DE INFRAESTRUTURA,
DESENVOLVIMENTO URBANO, SERVIÇOS E
ZELADORIA
Armando Soares O. Júnior

PREFEITO MUNICIPAL
Anderson Ferreira